

Ns. f. n. 11/80

SPORTELLO SOCIALE DISTRETTUALE DI INFORMAZIONE E CONSULENZA  
PER L'ASSISTENZA FAMILIARE - SPORTELLO TUTELE LEGALI

## HOME CARE PREMIUM

PIANO LOCALE UNITARIO DEI SERVIZI ALLA PERSONA

## Sportello Tutele Legali

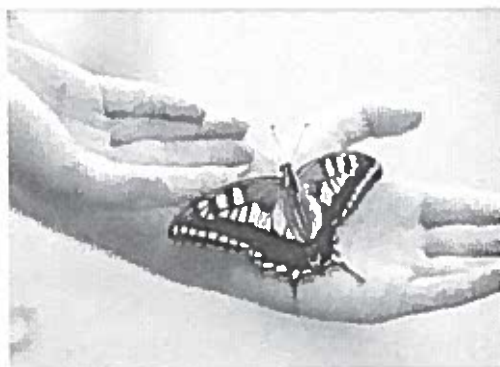

Lo Sportello Home Care Premium per le Tutele Legali intende offrire ai cittadini un servizio di sostegno e orientamento per amministratori di sostegno già attivi, per persone che devono predisporre pratiche di apertura delle relative procedure e per chiunque voglia avere informazioni sull'argomento.

L'Amministratore di sostegno (ADS) è una figura introdotta per la tutela di soggetti che per effetto di un'infermità o di una menomazione fisica o psichica, si trovano nell'impossibilità, anche parziale o temporanea, di provvedere ai propri interessi.

E' uno strumento di protezione della persona in condizioni di particolare difficoltà e ridotta capacità di autonomia con lo scopo di affiancare ad essa un "amministratore" cui è affidata la cura degli interessi della persona beneficiaria.

Presso lo Sportello delle tutele legali, l'Assistente Sociale fornisce una guida concreta e professionale nell'individuazione dei percorsi e degli strumenti più idonei per attuare la protezione giuridica delle persone con ridotta autonomia, inoltre darà informazioni e informazioni circa gli adempimenti e i doveri che derivano dal ruolo di amministratore di sostegno.

### Destinatari

- Tutti i cittadini che desiderano essere informati e/o accompagnati nella scelta delle procedure relative alla nomina dell'Amministratore di Sostegno ai sensi della legge n. 6/2004, una legge che assicura rappresentanza e tutela giuridica personalizzata per tutti i cittadini in condizioni di fragilità (anziani con patologie invalidanti, persone con disabilità, persone con dipendenze o con problemi psichici, ecc...)



COMUNE DI SANLURI

*SPORTELLO SOCIALE DISTRETTUALE DI INFORMAZIONE E CONSULENZA  
PER L'ASSISTENZA FAMILIARE - SPORTELLO TUTELE LEGALI*

### Obbiettivi

- Sostenere informare e orientare i cittadini che si prendono cura di persone fragili
- Promuovere e favorire i procedimenti per il riconoscimento degli strumenti di tutela delle persone prive di autonomia o incapaci di provvedere ai propri interessi
- Semplificare le diverse procedure relative allo svolgimento delle pratiche

### Servizi

- Azioni di sensibilizzazione rivolti all'intera cittadinanza per promuovere e diffondere la cultura e l'opportunità dell'Amministrazione di Sostegno
- Servizio di informazione, consulenza e sostegno a favore della persona e della famiglia sia nella fase di presentazione del ricorso per la nomina dell'Amministratore di Sostegno, sia per il corretto svolgimento delle funzioni di amministrazione durante le attività successive alla nomina
- Supporto e consulenza a coloro che si offrono di ricoprire o che già ricoprono il delicato ruolo di Amministratore di Sostegno tramite corsi di formazione

### Sportello Tutele Legali

Via A.R Villasanta, 17- Sanluri (VS)



070/9383309



070/9301709



serviziosociale@pec.comune.sanluri.vs.it



afsportellosanluri@gmail.com



www.comune.sanluri.vs.it

### Orario di apertura

	Mattina	Pomeriggio
Lunedì	9.00 - 13.00	15.00 - 17.30
Martedì	9.00 - 13.00	
Mercoledì	Chiuso	15.00 - 17.30
Giovedì	9.00 - 13.00	

Assistente Sociale dello Sportello: *Sira Ibba*